2020

UN MOMENTO AL DÍA CON MARÍA

MES DE MARÍA

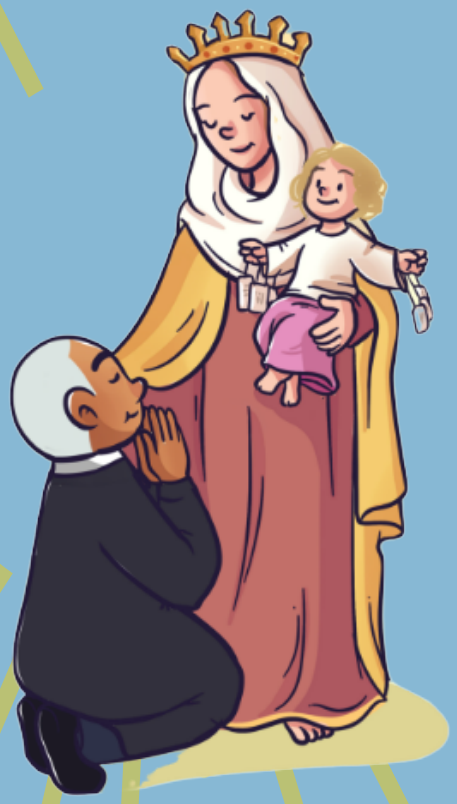

8 DE NOVIEMBRE AL
8 DE DICIEMBRE

"¡A TUS PIES ENTREGO MI CORAZÓN Y TODA MI POBRE VIDA!"

DON ORIONE

PEQUEÑA OBRA DE LA DIVINA PROVIDENCIA
CENTRO PASTORAL JUVENIL VOCACIONAL

UN MOMENTO AL DÍA CON MARÍA

INTRODUCCIÓN

Este material ha sido pensado para vivir un pequeño momento de oración de lunes a viernes con los jóvenes de los colegios durante el mes de María, al comenzar la jornada de clases en la modalidad online.

Cada día tiene un breve texto, puede ser un texto bíblico en torno a María, una pequeña historia de Don Orione que nos revela su amor y confianza en nuestra Madre, o una frase del Papa Francisco.

Se propone también un tema o una pregunta que puede ser brevemente reflexionado por el profesor o joven que guía el momento, y una oración para finalizar el momento, la cual puede ser reemplazada por un misterio del rosario, dependiendo del tiempo que se disponga para el rezo del mes de María en su comunidad.

Además el documento incluye la Oración inicial y final del mes de María y los misterios del Rosario para aquellas comunidades donde decidan realizar el rosario completo.

Esperamos sea de ayuda en sus pastorales.

UN MOMENTO AL DÍA CON MARÍA

ÍNDICE

Introducción	2
Oración Inicial del Mes de María	4
Oración Final del Mes de María	5
Oración a la Santísima Trinidad	6
SEMANA 1	
Lunes 9 de noviembre	7
Martes 10 de noviembre	8
Miércoles 11 de noviembre	9
Jueves 12 de noviembre	10
Viernes 13 de noviembre	11
SEMANA 2	
Lunes 16 de noviembre	12
Martes 17 de noviembre	13
Miércoles 18 de noviembre	14
Jueves 19 de noviembre	15
Viernes 20 de noviembre	16
SEMANA 3	
Lunes 23 de noviembre	17
Martes 24 de noviembre	18
Miércoles 25 de noviembre	19
Jueves 26 de noviembre	20
Viernes 27 de noviembre	21
SEMANA 4	
Lunes 30 de noviembre	22
Martes 1 de diciembre	23
Miércoles 2 de diciembre	24
Jueves 3 de diciembre	25
Viernes 4 de diciembre	26
SEMANA 5	
Lunes 7 de diciembre	27
MISTERIOS DEL ROSARIO	28-29

UN MOMENTO AL DÍA CON MARÍA

ORACIÓN INICIAL MES DE MARÍA

¡Oh María!, durante el bello mes que te está consagrado todo resuena con tu nombre y alabanza. Tu santuario resplandece con nuevo brillo y nuestras manos te han elevado un trono de gracia y de amor, desde donde presides nuestras fiestas y escuchas nuestras oraciones y votos.

Para honrarte hemos esparcido frescas flores a tus pies y adornado tu frente con guirnaldas y coronas. Mas, ¡oh María!, no te das por satisfecha con estos homenajes; hay flores cuya frescura y lozanía jamás pasan y coronas que no se marchitan. Éstas son las que Tú esperas de tus hijos, porque el más hermoso adorno de una madre es la piedad de sus hijos, y la más bella corona que pueden depositar a sus pies es la de sus virtudes.

Sí, los lirios que tú nos pides son la inocencia de nuestros corazones. Nos esforzaremos pues, durante el curso de este mes consagrado a tu gloria, ¡oh Virgen Santa!, en conservar nuestras almas puras y sin manchas, y en separar de nuestros pensamientos, deseos y miradas, aún la sombra misma del mal.

La rosa cuyo brillo agrada a tus ojos es la caridad, el amor a Dios y a nuestros hermanos. Nos amaremos pues, los unos a los otros como hijos de una misma familia cuya madre eres, viviendo todos en la dulzura de una concordia fraternal.

En este mes bendito procuraremos cultivar en nuestros corazones la humildad, modesta flor que te es tan querida, y con tu auxilio llegaremos a ser puros humildes, caritativos, pacientes y resignados.

¡Oh María!, has producir en el fondo de nuestros corazones todas estas amables virtudes. Que ellas broten, florezcan y den al fin fruto de gracia, para poder ser algún día dignos hijos de la más santa y de la mejor de las madres. Amén

UN MOMENTO AL DÍA CON MARÍA

ORACIÓN FINAL MES DE MARÍA

¡Oh María, Madre de Jesús nuestro Salvador y nuestra buena madre! Nosotros venimos a ofrecerte con estos obsequios que colocamos a tus pies, nuestros corazones deseosos de agradecerte y solicitar de tu bondad un nuevo ardor en tu santo servicio.

Dígnate presentarnos a tu Divino Hijo que, en vista de sus méritos y a nombre su Santa Madre, dirija nuestros pasos por el sendero de la virtud, que haga lucir con nuevo esplendor la luz de la fe sobre los infortunados pueblos que gimen por tanto tiempo en las tinieblas del error; que vuelvan hacia Él y cambien tantos corazones rebeldes, cuya penitencia regocijará su corazón y el tuyo.

Que convierta a los enemigos de tu Iglesia, y que, en fin, encienda por todas partes el fuego de tu ardiente caridad; que nos colme de alegría en medio de las tribulaciones de esta vida y de esperanza para el porvenir.

Amén

UN MOMENTO AL DÍA CON MARÍA

ORACIÓN A LA SANTÍSIMA TRINIDAD

Santísima Trinidad,
Padre, Hijo y Espíritu Santo,
te adoramos y te damos gracias
por la inmensa caridad
que has infundido en el corazón de San Luis Orione
y por habernos dado en él al apóstol de la caridad,
al padre de los pobres,
al bienhechor de la humanidad
dolorida y desamparada.
Concédenos imitar
el amor ardiente y generoso
que San Luis Orione ha manifestado hacia ti,
a la Virgen Santísima,
a la Iglesia, al Papa
y a todos los afligidos.
Por sus méritos e intercesión,
concédenos la gracia que te pedimos,
para experimentar tu Divina Providencia.

Amén.

UN MOMENTO AL DÍA CON MARÍA

LUNES 9 DE NOVIEMBRE

1. Señal de la Cruz
2. Texto del día:

Del Evangelio de San Lucas (1, 26-31): "Al sexto mes el ángel Gabriel fue enviado por Dios a una ciudad de Galilea, llamada Nazaret, a una joven virgen que estaba comprometida en matrimonio con un hombre llamado José, de la familia de David. La virgen se llamaba María. Llegó el ángel hasta ella y le dijo: «Alégrate, llena de gracia, el Señor está contigo.» María quedó muy conmovida al oír estas palabras, y se preguntaba qué significaría tal saludo. Pero el ángel

«Alégrate, llena de gracia, el Señor está contigo.»

le dijo: «No temas, María, porque has encontrado el favor de Dios. Concebirás en tu seno y darás a luz un hijo, al que pondrás el nombre de Jesús."

Palabra del Señor

3. Reflexión: A María Dios la eligió e invitó a ser madre del Señor, y a cada uno de nosotros Dios nos elige para amar de una forma particular. ¿A qué me invita el Señor hoy? ¿dónde debo amar más y mejor?

4. Oración: Dios te salve María...

UN MOMENTO AL DÍA CON MARÍA

MARTES 10 DE NOVIEMBRE

1. Señal de la Cruz
2. Texto del día:

Historia de Don Orione:

Don Orione tenía una gran confianza en Dios y en la Virgen. Cuando era aún un niño, reunido junto a sus familiares escuchó a los mayores hablar acerca de un santuario dedicado a la Virgen que se encontraba en ruinas. Sintió tristeza y decidió ir allá muy temprano. En la mañana se puso en camino a pesar de la nieve y el frío. Al llegar al lugar se arrodilló, y en medio de los escombros entre lágrimas le prometió

"Ave María y adelante"

a la Virgen reconstruir su santuario si ella le ayudaba con su vocación. Ya de sacerdote, Don Orione cumplió su promesa.

3. Reflexión: María ayudó a Don Orione en su vocación. ¿Has pensado en qué vas a gastar tu vida? ¿Cuál es tu vocación? Te invito a qué le pidas a Ella que te ayude a encontrar tu camino para ser feliz amando y sirviendo a los demás.

4. Oración a la Santísima Trinidad (pág. 6)

UN MOMENTO AL DÍA CON MARÍA

MIÉRCOLES 11 DE NOVIEMBRE

1. Señal de la Cruz
2. Texto del día:

Palabras del Papa Francisco:

"Con Jesús en su seno, dice san Lucas que María se levantó y con prontitud fue a servir a su prima Isabel, que en su ancianidad iba a ser madre. Ella cumplió la voluntad de Dios poniéndose a disposición de quien lo necesitaba. No pensó en sí misma, se sobrepuso a las contrariedades y se dio a los demás."

"Ella cumplió la voluntad de Dios poniéndose a disposición de quien lo necesitaba."

3.Reflexión: Muchas veces nos quejamos por pequeñas cosas, mientras no vemos el sufrimiento de los demás. ¿Quién a nuestro alrededor puede estar necesitando de nuestra ayuda? tal vez, una palabra de consuelo, una sonrisa, ayuda en una asignatura, o en los quehaceres de la casa, tantas cosas que podemos hacer por otros.

4. Oración: Padre Nuestro que estás en el cielo...

UN MOMENTO AL DÍA CON MARÍA

JUEVES 12 DE NOVIEMBRE

1. Señal de la Cruz
2. Texto del día:

Del Evangelio de San Lucas (1, 34-38): "María entonces dijo al ángel: «¿Cómo puede ser eso, si yo soy virgen?» Contestó el ángel: «El Espíritu Santo descenderá sobre ti y el poder del Altísimo te cubrirá con su sombra; por eso el niño santo que nacerá de ti será llamado Hijo de Dios. También tu parienta Isabel está esperando un hijo en su vejez, y aunque no podía tener familia, se encuentra ya en el sexto mes del embarazo. Para Dios, nada es imposible.» Dijo María: «Yo soy la servidora del Señor, hágase en mí tal como has dicho.» Después la dejó el ángel"

Palabra del Señor

«Yo soy la servidora del Señor, hágase en mí tal como has dicho.»

3. Reflexión: ¿Estamos dispuestos a asumir con responsabilidad una misión importante, como la de buscar una profesión? ¿Qué hacemos para realizar esa misión de la mejor forma?
4. Oración: Dios te salve María...

UN MOMENTO AL DÍA CON MARÍA

VIERNES 13 DE NOVIEMBRE

1. Señal de la Cruz
2. Texto del día:

Historia de Don Orione:

Siendo muy joven da comienzo al primer oratorio con niños y jóvenes de escasos recursos. Algunos están en contra, otros le apoyan, como el Obispo, pero los detractores aprovecharán un descuido en sus palabras para hacer que el Oratorio sea cerrado. Con gran tristeza ve partir a sus muchachos y coloca la llave del Oratorio en la mano de María en señal de que su confianza estaba puesta en ella. Sube a su habitación y llorando en la ventana se queda dormido. En medio de

"¿Qué hubiéramos podido hacer nosotros sin ti?"

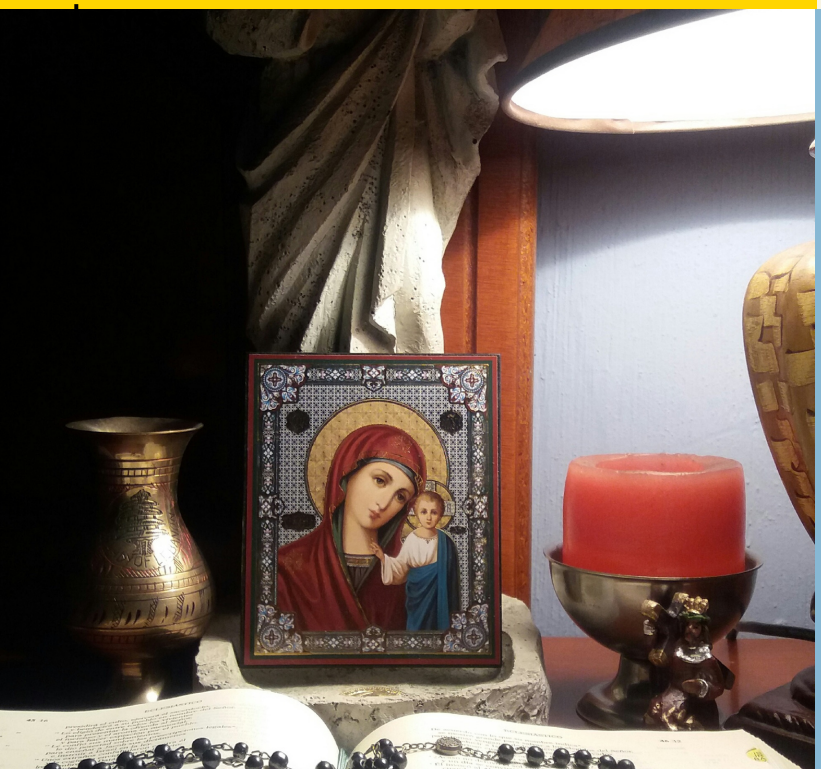

la tristeza tiene un sueño que adelanta lo que ha de venir: Ve a la Virgen con el Niño en brazos, y bajo su manto miles de niños de distintas nacionalidades cantando y jugando.

3. Reflexión: Ante los problemas que tenemos en la vida, ¿en quién confiamos? ¿a quién recurrimos? Siempre es bueno tener una persona confiable a quien podamos contarle nuestras penas y problemas.

4. Oración a la Santísima Trinidad (pág. 6)

UN MOMENTO AL DÍA CON MARÍA

LUNES 16 DE NOVIEMBRE

1.Señal de la Cruz

2. Texto del día:

Del Evangelio de San Lucas (1, 39-45):

"Por entonces María tomó su decisión y se fue, sin más demora, a una ciudad ubicada en los cerros de Judá. Entró en la casa de Zacarías y saludó a Isabel. Al oír Isabel su saludo, el niño dio saltos en su vientre. Isabel se llenó del Espíritu Santo y exclamó en alta voz: «¡Bendita tú eres entre las mujeres y bendito el fruto de tu vientre! ¿Cómo he merecido yo que venga a mí la madre de mi Señor? Apenas llegó tu saludo a mis oídos, el niño saltó de alegría en mis entrañas. Dichosa tú por haber creído que se cumplirían las promesas del Señor!»"

"¡Bendita tú eres entre las mujeres y bendito el fruto de tu vientre!"

Palabra del Señor

3. Reflexión: Aquellos que viven la vida de manera coherente entre lo que piensan y hacen son más dichosos. Saber en qué creemos (ya sea en un mundo mejor, en la necesidad de luchar por la paz, etc) y ser capaces de vivir por ello nos da la motivación para seguir adelante cada día.

4. Oración: Dios te salve María...

UN MOMENTO AL DÍA CON MARÍA

MARTES 17 DE NOVIEMBRE

1.Señal de la Cruz

2. Texto del día:

Historia de Don Orione:

Justo cuando muchos pensaban que Don Orione fracasaría en sus intentos por conseguir un nuevo lugar para el colegio, recibe una ayuda providencial. Un sacerdote amigo le escribe pidiéndole que reciba a un joven en su escuela. Don Orione le explica que solo ha conseguido una parte del dinero para el colegio y el sacerdote le ofrece lo que necesita para cubrir el resto de la deuda.

Don Orione, para alentar a quienes dudaban de la administración de la Obra, colocó este dinero rodeando la imagen de la Virgen del Buen Consejo en señal de que María no nos abandona.

"Acudo a ella para no perderme, después de haber atravesado profundidades."

3. Reflexión: En medio de los problemas podemos ser luz para otros. Tenemos la capacidad de ayudar a otros, con nuestros conocimientos, nuestra disposición y nuestra amistad. Tenemos mucho que ofrecer ¿eres consciente de todo lo que tienes para dar a otros?

4.Oración a la Santísima Trinidad (pág 6)

UN MOMENTO AL DÍA CON MARÍA

MIÉRCOLES 18 DE NOVIEMBRE

1.Señal de la Cruz

2. Texto del día:

Palabras del Papa Francisco:

"Mirémosla a ella, nuestra Madre, y dejémonos mirar por ella, porque es nuestra Madre y nos quiere mucho; dejémonos mirar por ella para aprender a ser más humildes, y también más valientes en el seguimiento de la Palabra de Dios; para acoger el tierno abrazo de su Hijo Jesús, un abrazo que nos da vida, esperanza y paz."

"Dejémonos mirar por ella para aprender a ser más humildes, y también más valientes"

3. Reflexión: ¿Qué significa ser humildes y valientes? Ser humilde no se trata de no valorarnos, sino de valorar a todos por igual, sentirnos hermanos donde cada uno es importante y ninguno es más o menos que otro. Ser valiente es levantarse una y otra vez para ir por el camino que nos dará verdadera felicidad, el camino del amor.

4. Oración: Padre nuestro que estás en el cielo...

UN MOMENTO AL DÍA CON MARÍA

JUEVES 19 DE NOVIEMBRE

1.Señal de la Cruz

2. Texto del día:

Del Evangelio de San Lucas (1, 46-55):

"María dijo entonces: Proclama mi alma la grandeza del Señor, y mi espíritu se alegra en Dios mi Salvador, porque se fijó en su humilde esclava, y desde ahora todas las generaciones me dirán feliz. El Poderoso ha hecho grandes cosas por mí: ¡Santo es su Nombre! Muestra su misericordia siglo tras siglo a todos aquellos que viven en su presencia. Dio un golpe con todo su poder: deshizo a los soberbios y sus planes. Derribó a los poderosos de sus tronos y exaltó a los humildes. Colmó de bienes a los hambrientos, y despidió a los ricos con las manos vacías. Socorrió a Israel, su siervo, se acordó de su misericordia, como lo había prometido a nuestros padres, a Abraham y a sus descendientes para siempre."

Palabra del Señor.

"Proclama mi alma la grandeza del Señor, y mi espíritu se alegra en Dios mi Salvador, porque se fijó en su humilde esclava"

3. Reflexión: ¿Estás consciente de todo lo que Dios te ha regalado?... la vida, la posibilidad de estudiar, de ver, de caminar, de escuchar, de ayudar...

4. Oración: Dios te salve María...

UN MOMENTO AL DÍA CON MARÍA

VIERNES 20 DE NOVIEMBRE

1.Señal de la Cruz

2. Texto del día:

Historia de Don Orione:

Estaba por vencer el contrato de la casa que albergaba el colegio y Don Orione debía buscar un nuevo lugar. Encontró una casa que era perfecta para el nuevo colegio, sin embargo, estaba fuera de su alcance. Como en muchas otras ocasiones, Don Orione recurrió con confianza a María. Colocó una pequeña imagen de ella entre dos tejas y la "plantó" en un rincón de la huerta del lugar, pidiéndole que le

"María es la misericordia y la Santísima Madre que siempre corre para oír nuestras súplicas."

concediera esa casa para poder trasladar el colegio. Y así fue. La casa fue entregada a Don Orione y dedicada luego a la Virgen de la Divina Providencia.

3. Reflexión: Aprendamos a confiar en María como lo hacía Don Orione. Pero también aprendamos a ser personas confiables, siendo siempre honestos y cumpliendo lo que decimos que vamos a hacer.

4. Oración: Padre nuestro que estás en el cielo...

UN MOMENTO AL DÍA CON MARÍA

LUNES 23 DE NOVIEMBRE

1.Señal de la Cruz

2. Texto del día:

Del Evangelio de San Lucas (2, 28-35):

"Simeón lo tomó en sus brazos y bendijo a Dios con estas palabras: Ahora, Señor, ya puedes dejar que tu servidor muera en paz como le has dicho. Porque mis ojos han visto a tu salvador, que has preparado y ofreces a todos los pueblos, luz que se revelará a las naciones y gloria de tu pueblo, Israel. Su padre y su madre estaban maravillados por todo lo que se decía del niño. Simeón los bendijo y dijo a María, su madre: «Mira, este niño traerá a la gente de Israel ya sea caída o resurrección. Será una señal impugnada en cuanto se manifieste, mientras a ti misma una espada te atravesará el alma. Por este medio, sin embargo, saldrán a la luz los pensamientos íntimos de los hombres.»

Palabra de Dios.

"A ti misma una espada te atravesará el alma"

3. Reflexión: Siempre debemos buscar lo bueno que hay en cada situación, incluso en aquellas dolorosas o tristes.

4. Oración: Dios te salve María...

UN MOMENTO AL DÍA CON MARÍA

MARTES 24 DE NOVIEMBRE

1.Señal de la Cruz

2. Texto del día:

Historia de Don Orione:

Una noche, en uno de los hogares que atendía la congregación, llegó una mujer de nacionalidad rusa con sus hijos buscando alojamiento. La religiosa que estaba a cargo no sabía si recibirla, los llantos del bebé podrían incomodar a las residentes del hogar. Don Orione, al darse cuenta de lo sucedido, le consultó sabiamente si sería capaz de negarle alojamiento a la Virgen con el niño Jesús, luego le indicó que si era necesario pusiera camas en la parroquia. La hermana trasladó unas residentes a un pasillo y acogió a la mujer con sus hijos en una de las habitaciones.

"¡A tus pies entrego mi corazón y toda mi pobre vida: mil veces te bendigo, mil y mil veces te amo!"

3. Reflexión: ¿Nos hemos sentido discriminados alguna vez? A nadie le gusta sentirse así, por eso, seamos personas acogedoras, siempre dispuestas a compartir con todos, especialmente con aquellos que son discriminados u olvidados.

4. Oración a la Santísima Trinidad (pág. 6)

UN MOMENTO AL DÍA CON MARÍA

MIÉRCOLES 25 DE NOVIEMBRE

1.Señal de la Cruz

2. Texto del día:

Palabras del Papa Francisco:

Porque cada vez que miramos a María volvemos a creer en lo revolucionario de la ternura y del cariño. En ella vemos que la humildad y la ternura no son virtudes de los débiles sino de los fuertes, que no necesitan maltratar a otros para sentirse importantes... Es la mujer orante y trabajadora en Nazaret, y también es nuestra Señora de la prontitud, la que sale de su pueblo para auxiliar a los demás «sin demora» (Lc 1,39).

"Es nuestra Señora de la prontitud, la que sale de su pueblo para auxiliar a los demás «sin demora»"

3. Reflexión: Podemos lograr más por el camino del diálogo, de la paz, con una sonrisa o con una palabra de cariño. No necesitamos imponer nuestra voz con violencia, pasando a llevar a otros. ¿Has conocido personas amables y felices? ¿has visto como todos las escuchan y les siguen a diferencia de aquellos que son prepotentes y poco empáticos?

4. Oración: Padre nuestro que estás en el cielo...

UN MOMENTO AL DÍA CON MARÍA

JUEVES 26 DE NOVIEMBRE

1.Señal de la Cruz

2. Texto del día:

Del Evangelio de San Lucas (2, 43.46-51)

"Al terminar los días de la fiesta regresaron, pero el niño Jesús se quedó en Jerusalén sin que sus padres lo supieran. Al tercer día lo hallaron en el Templo, sentado en medio de los maestros de la Ley, escuchándolos y haciéndoles preguntas. Todos los que le oían quedaban asombrados de su inteligencia y de sus respuestas. Sus padres se emocionaron mucho al verlo; su madre le decía: «Hijo, ¿por qué nos has hecho esto? Tu padre y yo hemos estado muy angustiados mientras te buscábamos.» El les contestó: «¿Y por qué me buscaban? ¿No saben que yo debo estar donde mi Padre?» Pero ellos no comprendieron esta respuesta. Jesús entonces regresó con ellos, llegando a Nazaret. Posteriormente siguió obedeciéndoles. Su madre, por su parte, guardaba todas estas cosas en su corazón."

Palabra del Señor

"Su madre, por su parte, guardaba todas estas cosas en su corazón."

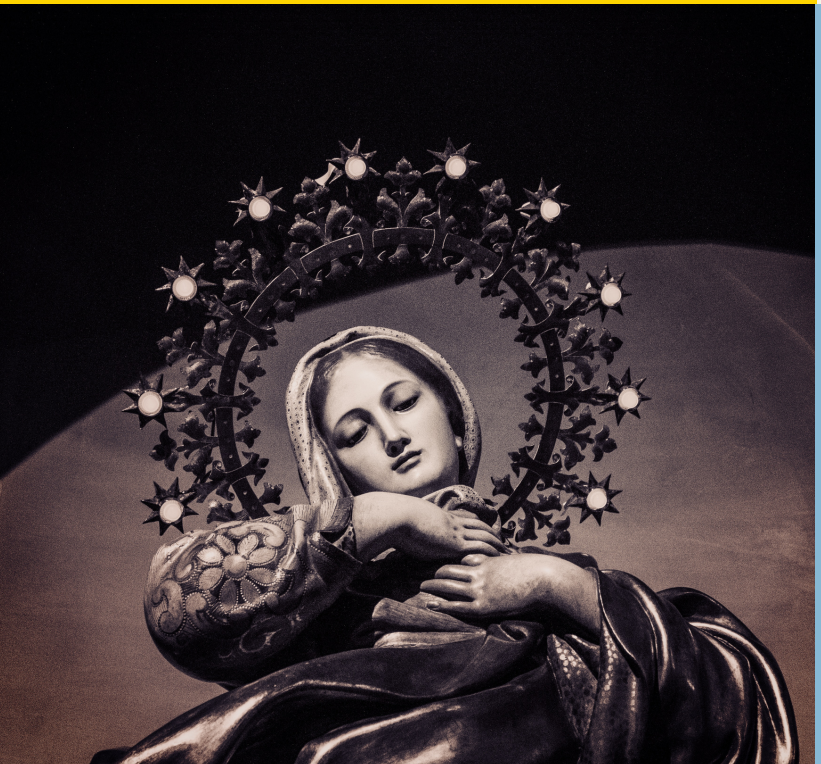

3. Reflexión: A veces no logramos entender por qué pasan ciertas cosas, sin embargo, somos capaces de meditar en ellas y con el tiempo encontrar un sentido y un camino nuevo.

4.Oración: Dios te salve María...

UN MOMENTO AL DÍA CON MARÍA

VIERNES 27 DE NOVIEMBRE

1.Señal de la Cruz

2. Texto del día:

Historia de Don Orione:

Don Orione llevaba adelante distintas obras como colegio, escuelas agrícolas, hogares, organizaba peregrinaciones, socorría a los huérfanos, levantaba santuarios, etc. Para la construcción del Santuario de la Virgen de la Guardia anhelaba una imagen de María que estuviera en lo más alto del santuario. Para ello organizó con gran creatividad una recolección de ollas de cobre en desuso, así todas las personas podrían colaborar en la construcción de la imagen. En muchos pueblos recolectó ollas, sartenes y distintos utensilios que la gente ya no utilizaba con los cuales finalmente se creó una gran estatua varios años después de su muerte.

"¡A los pies de la cuna de Jesús, y a los pies de la Cruz de Jesús, encontramos a María!"

3. Reflexión: Somos capaces de hacer tantas cosas, usar nuestra creatividad, nuestro ingenio y trabajar por algún proyecto que nos motive. ¿En qué gastamos nuestro tiempo libre? ¿Hacemos algo provechoso para nosotros o para los demás?

4. Oración a la Santísima Trinidad (pág. 6)

UN MOMENTO AL DÍA CON MARÍA

LUNES 30 DE NOVIEMBRE

1.Señal de la Cruz

2. Texto del día:

Del Evangelio de San Juan (2, 1-5)

"Tres días más tarde se celebraba una boda en Caná de Galilea, y la madre de Jesús estaba allí. También fue invitado Jesús a la boda con sus discípulos. Sucedió que se terminó el vino preparado para la boda, y se quedaron sin vino. Entonces la madre de Jesús le dijo: «No tienen vino.» Jesús le respondió: «Mujer, ¿por qué te metes en mis asuntos? Aún no ha llegado mi hora.» Pero su madre dijo a los sirvientes: «Hagan lo que él les diga.»"

3. Reflexión: ¿Quiénes son nuestros modelos a seguir en la vida? Que personas honestas, trabajadoras, serviciales, amables, luchadoras, preocupadas por los demás, sean nuestra inspiración para soñar y luchar por un futuro mejor, y seamos personas de buen corazón con los ojos abiertos a nuestra realidad y a nuestro prójimo.

4. Oración: Dios te salve María...

UN MOMENTO AL DÍA CON MARÍA

MARTES 1 DE DICIEMBRE

1.Señal de la Cruz

2. Texto del día:

Historia de Don Orione:

Se acercaba la celebración de la Virgen del Carmen. Un sacerdote, durante la homilía y para animar a los feligreses, les prometió que la Virgen les daría un don, un regalo especial durante su día. Don Orione, que se encontraba dentro de los asistentes, se acercó al final de la Eucaristía muy conmovido y le mostró al sacerdote un sobre diciéndole que María no había esperado hasta su día, sino que le había dado durante la misa

"Su corazón es todo uno con la vida y con el corazón de Dios"

ese regalo del que hablaba. Se trataba de una donación que llegaba en el momento justo ya que debía pagar unas deudas importantes.

3. Reflexión: ¿Confiamos en Dios? Aunque no lo vemos Él está siempre pendiente de nosotros, Él solo espera que aprendamos a confiar en Él incluso cuando las cosas no salen como nosotros esperamos.

4. Oración a la Santísima Trinidad (pág. 6)

UN MOMENTO AL DÍA CON MARÍA

MIÉRCOLES 2 DE DICIEMBRE

1.Señal de la Cruz
2. Texto del día:
Palabras del Papa Francisco:

"María, mujer de la escucha, haz que se abran nuestros oídos; que sepamos escuchar la Palabra de tu Hijo Jesús entre las miles de palabras de este mundo; haz que sepamos escuchar la realidad en la que vivimos, a cada persona que encontramos, especialmente a quien es pobre, necesitado, tiene dificultades."

" María... haz que sepamos escuchar a cada persona que encontramos, especialmente a quien es pobre, necesitado, tiene dificultades."

3. Reflexión: A veces estamos tan centrados en nosotros mismos que no somos capaces de mirar al que está a nuestro lado (compañeros, profesores, padres, hermanos...) y no nos damos cuenta de cuánto necesitan de una palabra, de un gesto, de nuestra ayuda. En este día intentemos mirar con el corazón a las personas con las que compartimos el día y ver qué podemos hacer por ellas. Compartir la vida con otros nos hace felices.

4. Oración: Padre nuestro que estás en el cielo...

UN MOMENTO AL DÍA CON MARÍA

JUEVES 3 DE DICIEMBRE

1.Señal de la Cruz

2. Texto del día:

Del Evangelio de San Juan (19, 25-27)

"Cerca de la cruz de Jesús estaba su madre, con María, la hermana de su madre, esposa de Cleofás, y María de Magdala. Jesús, al ver a la Madre y junto a ella al discípulo que más quería, dijo a la Madre: «Mujer, ahí tienes a tu hijo.» Después dijo al discípulo: «Ahí tienes a tu madre.» Y desde aquel momento el discípulo se la llevó a su casa."

"Jesús, al ver a la Madre y junto a ella al discípulo que más quería, dijo a la Madre: «Mujer, ahí tienes a tu hijo.» Después dijo al discípulo: «Ahí tienes a tu madre.»"

3. Reflexión: Siempre hay alguien a nuestro lado, aunque no logremos darnos cuenta. Hay tantas personas con un corazón disponible, que desean escucharnos y ayudarnos, si somos capaces de salir de nosotros, de nuestros temores y buscar su ayuda. Piensa en todas aquellas personas que de seguro son capaces de tenderte una mano y no dudes en acércate a ellas si necesitas su consejo o a alguien que simplemente te escuche.

4. Oración: Dios te Salve María...

UN MOMENTO AL DÍA CON MARÍA

VIERNES 4 DE DICIEMBRE

1.Señal de la Cruz

2. Texto del día:

Historia de Don Orione:

Las deudas se iban acumulando y se acercaba el día del pago. Don Orione rezaba para encontrar una solución, pero sentía que sus rezos no eran escuchados. Así que pensó que tal vez colocando unos aros a la imagen de María ella le escucharía, al menos le pondría atención.
Llegó el día del pago. De forma providencial, una señora llegó con una donación, contándole que se dirigía en tren a Turín a dejar ese dinero a los salesianos, pero mientras rezaba el rosario sintió que debía bajar ahí y llevarle a él la donación. La Virgen había escuchados sus ruegos.

"¡Te quiero a ti, oh, Santa Virgen: te llamo, te sigo, te amo!"

3. Reflexión: ¿Qué haces cuando ves a alguien en necesidad (tal vez un compañero que no le va bien, una persona mayor en la micro, un amigo al que todos molestan)? Dejémonos guiar por Dios y ayudemos al que nos necesita

4. Oración a la Santísima Trinidad (pág. 6)

UN MOMENTO AL DÍA CON MARÍA

LUNES 7 DE DICIEMBRE

1.Señal de la Cruz

2. Texto del día:

Palabras del Papa Francisco:

Ella es la que se estremecía de gozo en la presencia de Dios, la que conservaba todo en su corazón y se dejó atravesar por la espada. Es la santa entre los santos, la más bendita, la que nos enseña el camino de la santidad y nos acompaña. Ella no acepta que nos quedemos caídos y a veces nos lleva en sus brazos sin juzgarnos. Conversar con ella nos consuela, nos libera y nos santifica. La Madre no necesita de muchas palabras, no le hace falta que nos esforcemos demasiado para explicarle lo que nos pasa. Basta musitar una y otra vez: «Dios te salve, María…».

"Conversar con ella nos consuela, nos libera y nos santifica."

3. Reflexión: La oración no es algo del pasado o de los mayores, todos podemos orar. Orar es simplemente hablar con Dios, con María, y confiarles nuestras preocupaciones y alegrías, teniendo la certeza de que nos escuchan y siempre quieren lo mejor para nosotros.

4. Oración: Padre nuestro que estás en el cielo…

UN MOMENTO AL DÍA CON MARÍA

MISTERIOS DEL ROSARIO

MISTERIOS GOZOSOS (LUNES Y SÁBADO)

-Primer misterio gozoso: La Encarnación del Hijo de Dios.
-Segundo misterio gozoso: La visitación de Nuestra Señora a Santa Isabel.
-Tercer misterio gozoso: El nacimiento del Hijo de Dios.
-Cuarto misterio gozoso: La Presentación de Jesús en el templo.
-Quinto misterio gozoso: El Niño Jesús, perdido y hallado en el templo.

MISTERIOS DOLOROSOS (MARTES Y VIERNES)

-Primer misterio doloroso: La Oración de Nuestro Señor en el Huerto de Getsemaní.
-Segundo misterio doloroso: La Flagelación del Señor.
-Tercer misterio doloroso: La Coronación de espinas.
-Cuarto misterio doloroso: El Señor carga con la cruz camino al Calvario.
-Quinto misterio doloroso: La Crucifixión y muerte de Nuestro Señor

MISTERIOS GLORIOSOS (MIÉRCOLES Y DOMINGO)

-Primer misterio glorioso: La Resurrección del Señor.
-Segundo misterio glorioso: La Ascensión del Señor.
-Tercer misterio glorioso: La Venida del Espíritu Santo.
-Cuarto misterio glorioso: La Asunción de Nuestra Señora a los Cielos.
-Quinto misterio glorioso: La Coronación de la Santísima Virgen.

UN MOMENTO AL DÍA CON MARÍA

MISTERIOS DEL ROSARIO

MISTERIOS LUMINOSOS (JUEVES)

-Primer misterio luminoso: El Bautismo en el Jordán.
-Segundo misterio luminoso: La autorrevelación en las bodas de Caná.
-Tercer misterio luminoso: El anuncio del Reino de Dios invitando a la conversión.
-Cuarto misterio luminoso: La Transfiguración.
-Quinto misterio luminoso: La Institución de la Eucaristía

UN MOMENTO AL DÍA CON MARÍA

MES DE MARÍA 2020

Don Orione
Pequeña Obra de la Divina Providencia en Chile